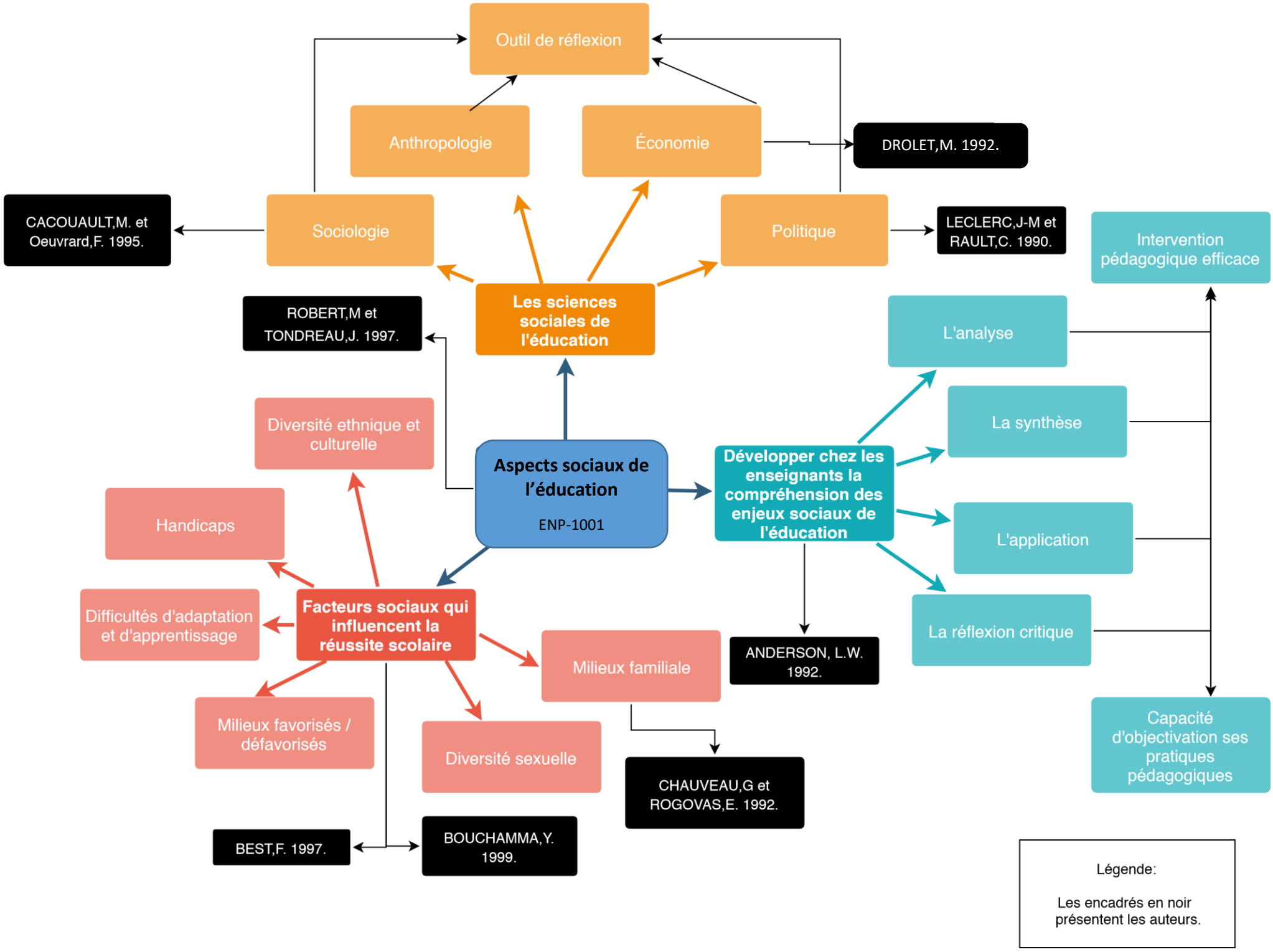
Outil de réflexion
Anthropologie
Économie
DROLET,M. 1992.
CACOUAULT,M. et Oeuvrard,F. 1995.
Sociologie
Politique
LECLERC,J-M et RAULT,C. 1990.
Intervention pédagogique efficace
ROBERT,M et TONDREAU,J. 1997.
Les sciences sociales de l'éducation
L'analyse
La synthèse
Diversité ethnique et culturelle
Aspects sociaux de l'éducation
ENP-1001
Développer chez les enseignants la compréhension des enjeux sociaux de l'éducation
L'application
Handicaps
Difficultés d'adaptation et d'apprentissage
Facteurs sociaux qui influencent la réussite scolaire
La réflexion critique
ANDERSON, L.W. 1992.
Milieux familiale
Milieux favorisés / défavorisés
Diversité sexuelle
Capacité d'objectivation ses pratiques pédagogiques
CHAUVEAU,G et ROGOVAS,E. 1992.
BEST,F. 1997.
BOUCHAMMA,Y. 1999.
Légende:
Les encadrés en noir présentent les auteurs.